

# **Referencia Geocentrica Venezolana REGVEN 1995**



República de Venezuela.  
Ministerio del Ambiente y de los Recursos Naturales.  
Servicio Autónomo de Geografía y Cartografía Nacional



## REFERENCIA GEOCENTRICA VENEZOLANA REGVEN

|  |   |                          |  |
|--|---|--------------------------|--|
| <b>VERTICE:</b> Nirgua                           | <b>ESTADO:</b> Yaracuy                            | <b>ORDEN:</b> B          | <b>No.:</b> 23                         |
| <b>DATUM:</b> SIRGAS-REGVEN                      |   | <b>ELIPSOIDE:</b> GRS-80 | <b>FECHA:</b> 1995                     |
| <b>LATITUD:</b> 10° 09' 08" <sup>440</sup> .0114 | <b>LONGITUD:</b> 68° 32' 09" <sup>440</sup> .1952 | <b>h:</b> 839.521 m      | <b>H egm-96 :</b> m <sup>440</sup> 670 |
| <b>NORTE:</b> 1122279.44 m                       | <b>ESTE:</b> 550841.312 m                         |                          | <b>H:</b> 853.67 m                     |

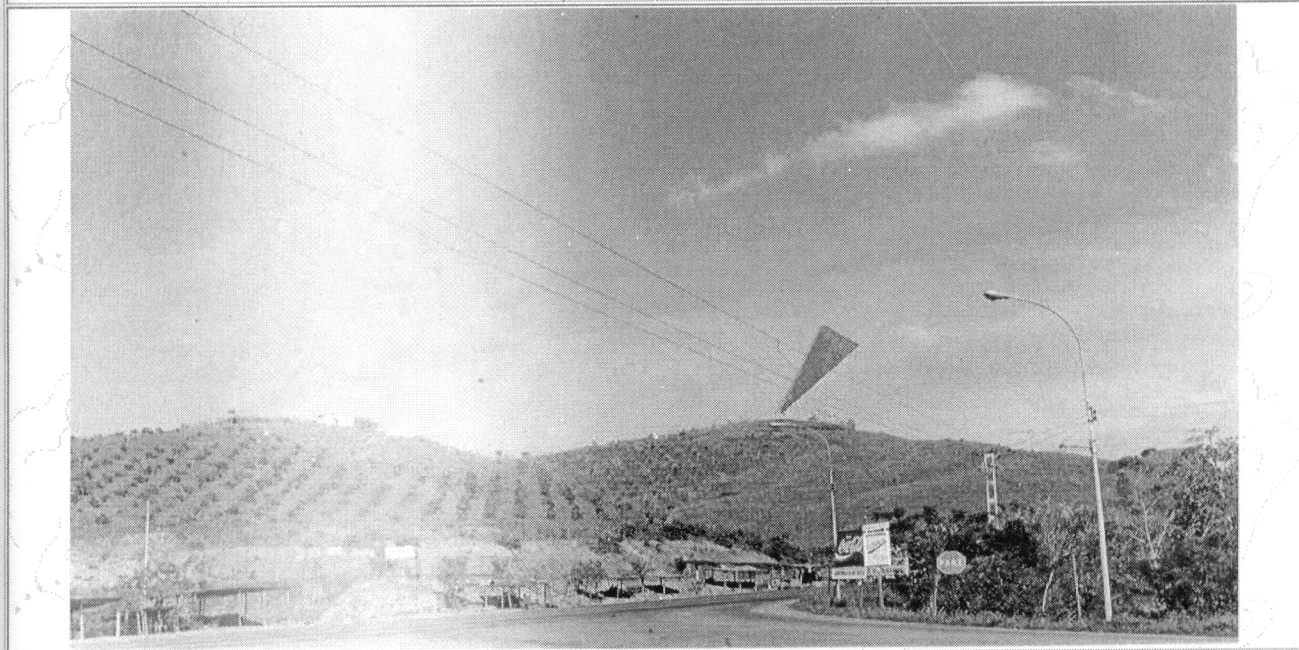
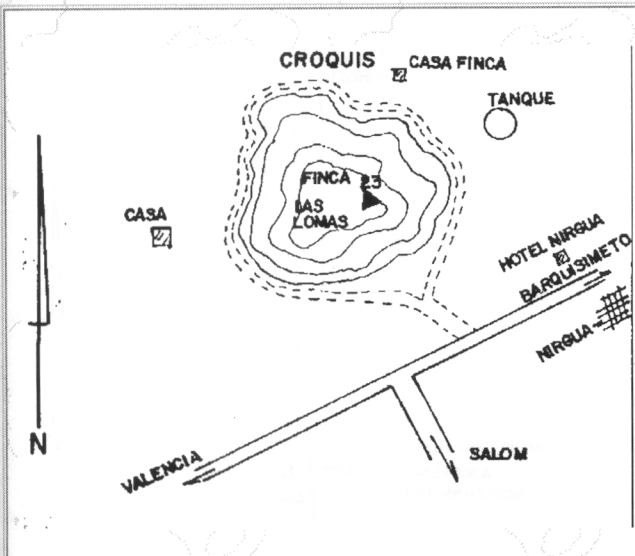

**ACCESO:** Desde el Hotel Nirgua en la misma ciudad, se recorren 4 Km vía Valencia hasta llegar a la entrada de Salom; se toma un camino carretero a lado derecho de la vía subiendo a la finca Las Lomas a una pequeña explanada donde se encuentra el vértice a lado izquierdo de la vía.

**INSCRIPCION:** ESTACIÓN MAGNÉTICA CASA DOS GPS 1991

Menu Principal