

Referencia Geocentrica Venezolana REGVEN 1995



República de Venezuela.
Ministerio del Ambiente y de los Recursos Naturales.
Servicio Autónomo de Geografía y Cartografía Nacional



REFERENCIA GEOCENTRICA VENEZOLANA REGVEN

ARICUAISA

VERTICE: Aricuaisá	ESTADO: Zulia	ORDEN: B	No.: 1
DATUM: SIRGAS-REGVEN		ELIPSOIDE: GRS-80	FECHA: 1995
LATITUD: 09° 26' 25" .9516	LONGITUD: 72° 35' 58" .1375	h: 34.503 m	H egm-96 : m
NORTE: 1044464.004 m	ESTE: 763596.935 m		H: 42.531 m

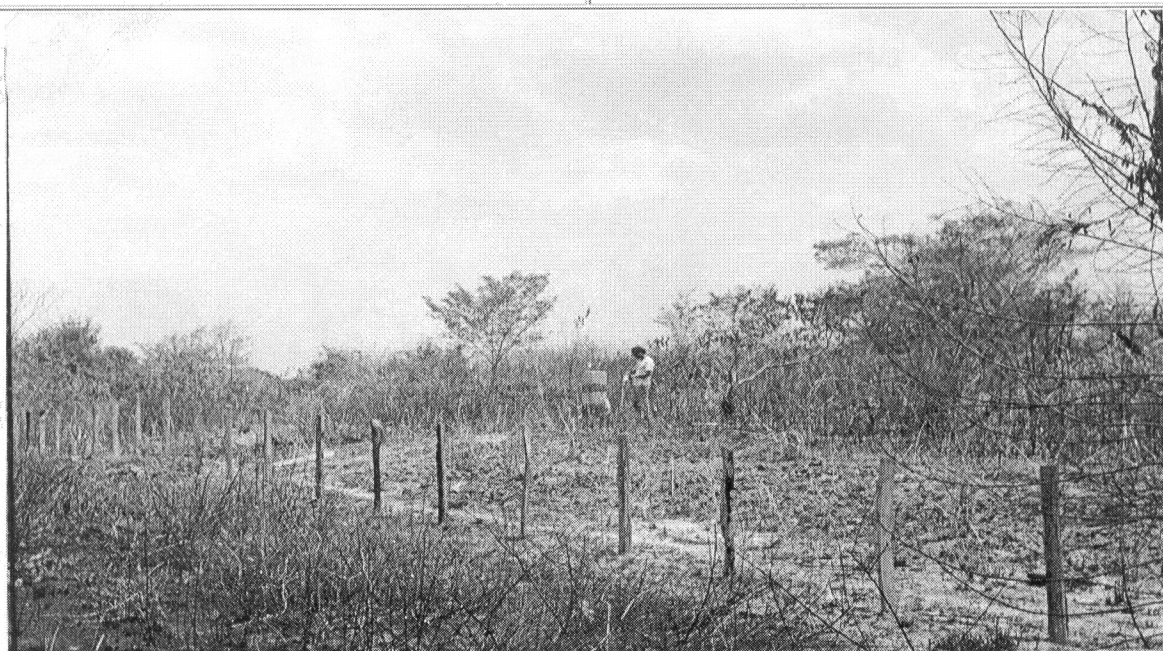
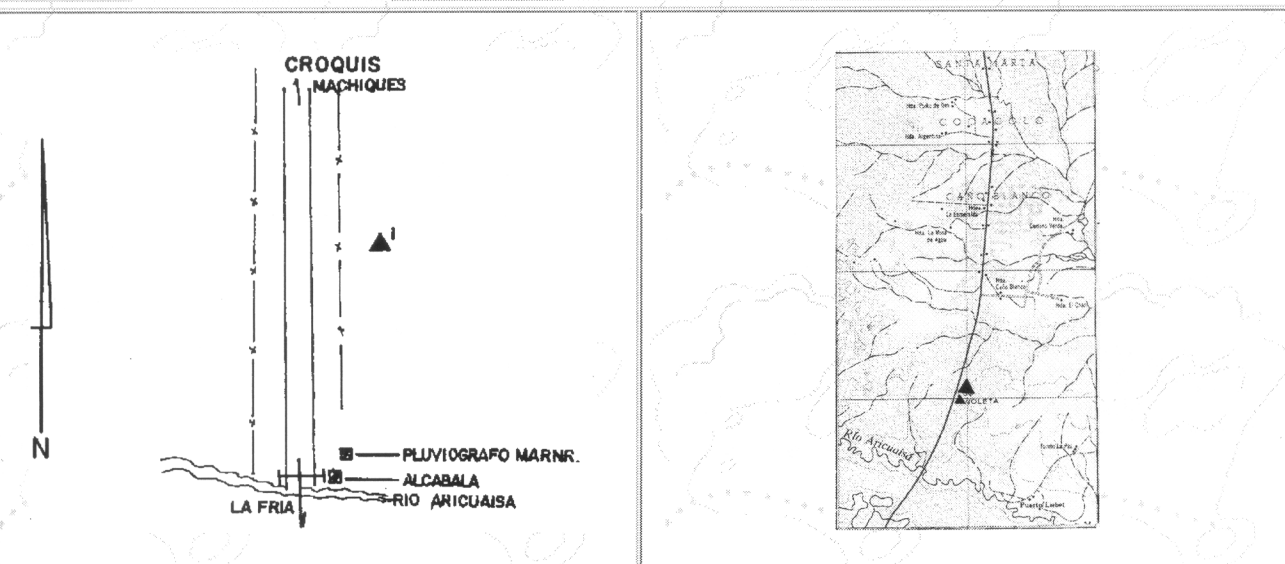

ACCESO: De la alcabala en el Río Aricuaisá, vía Machiques se recorren más o menos 3 Km encontrándose el vértice al lado derecho de la vía. El vértice es un pilar de 30 por 30 cm y 1,10 m de alto, en el Km 403.

INSCRIPCION: ARICUAISA REGVEN 1 1995

[Menu Principal](#)



República de Venezuela.
Ministerio del Ambiente y de los Recursos Naturales.
Servicio Autónomo de Geografía y Cartografía Nacional

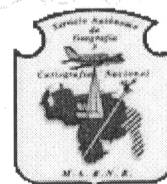

REFERENCIA GEOCENTRICA VENEZOLANA REGVEN

VERTICE: Capitán	ESTADO: Zulia	ORDEN: B	No.: 8
DATUM: SIRGAS-REGVEN		ELIPSOIDE: GRS-80	FECHA: 1995
LATITUD: 09° 06' 40" .6355	LONGITUD: 71° 49' 49" .9836	h: -11.038 m	H egm-96 : 23,484 m
NORTE: 1008373.642 m	ESTE: 188857.476 m		H: m

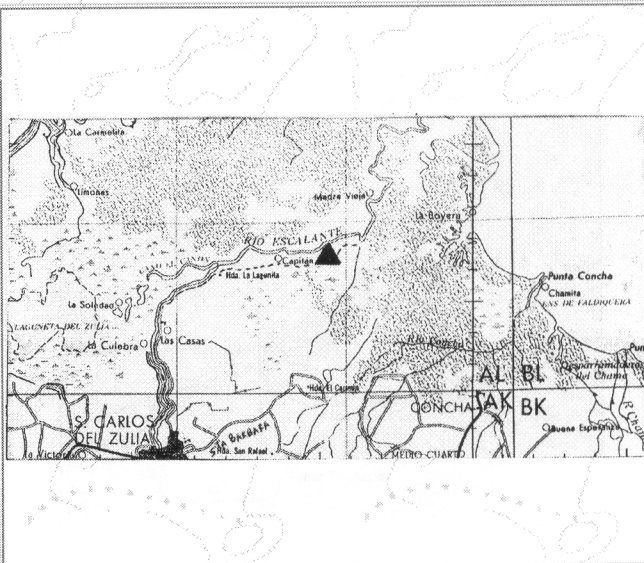
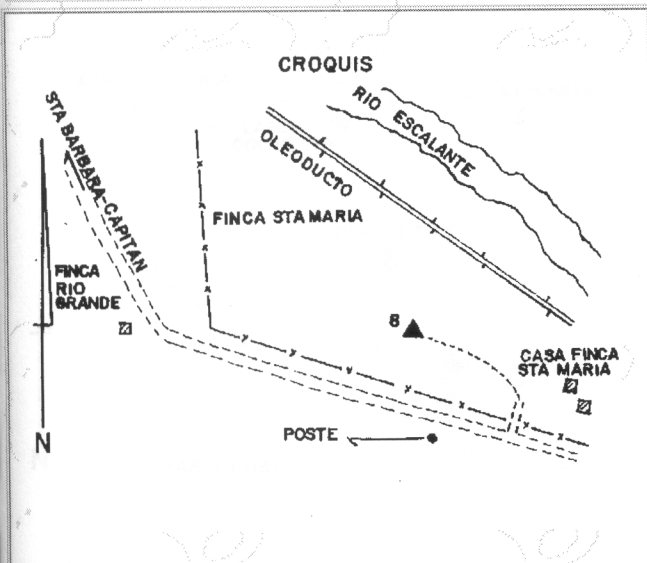

ACCESO: De Santa Barbara (Industria Leche Sur del Lago final calle 5A), vía de Capitán se recorren 20 Km hasta la finca Santa María. El vértice se encuentra al lado izquierdo antes de la casa de la finca.

INSCRIPCION: CAPITAN 8 REGVEN 1995

[Menu Principal](#)



República de Venezuela.
Ministerio del Ambiente y de los Recursos Naturales.
Servicio Autónomo de Geografía y Cartografía Nacional



REFERENCIA GEOCENTRICA VENEZOLANA REGVEN

VERTICE: Castilletes	ESTADO: Zulia	ORDEN: B	No.: 4
DATUM: SIRGAS-REGVEN		ELIPSOIDE: GRS-80	FECHA: 1995
LATITUD: 11° 50' 54" .3290	LONGITUD: 71° 19' 29" .8169	h: 3.954 m	H egm-96 : 22,803 m
NORTE: 1310848.441 m	ESTE: 246703.54 m		H: m

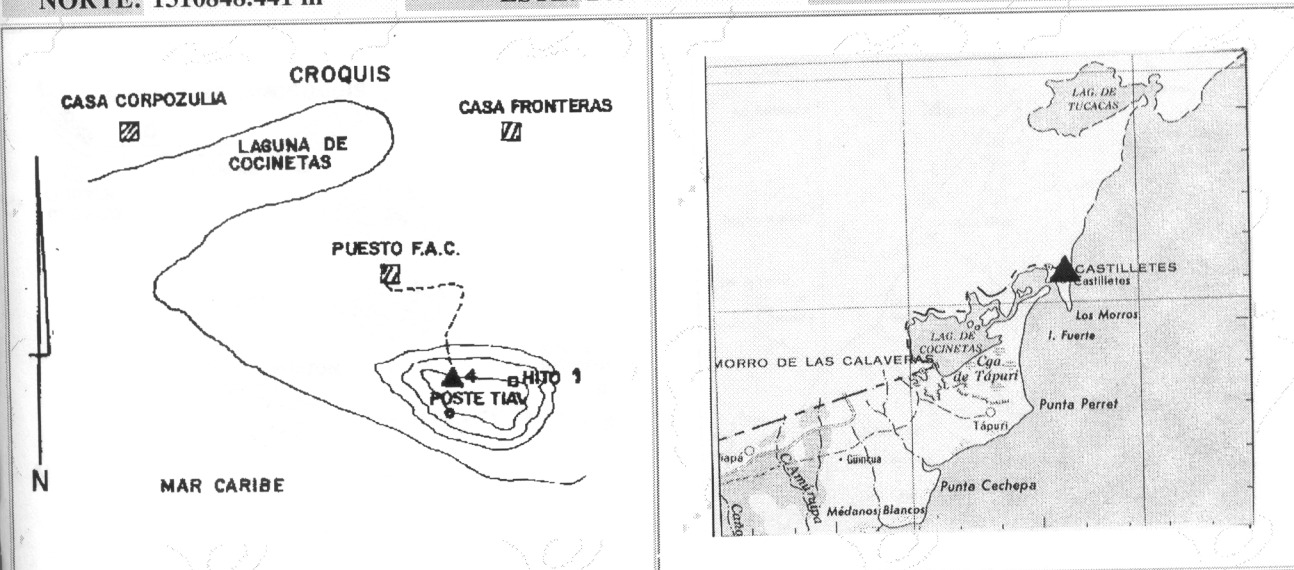

ACCESO: Llegando a la casa de Corpozulia en Castilletes se toma lancha para llegar al punto FAC, y se allí se camina 10 minutos para llegar al vértice, que se encuentra en la pequeña meseta donde se encuentra el Hito 1.

INSCRIPCION: CASTILLETES 4 REGVEN 1995

Menu Principal



República de Venezuela.
Ministerio del Ambiente y de los Recursos Naturales.
Servicio Autónomo de Geografía y Cartografía Nacional

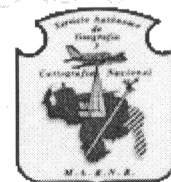

REFERENCIA GEOCENTRICA VENEZOLANA REGVEN

VERTICE: El Recreo	ESTADO: Zulia	ORDEN: B	No.: 2
DATUM: SIRGAS-REGVEN	ELIPSOIDE: GRS-80		FECHA: 1995
LATITUD: 10° 08' 24" .9891	LONGITUD: 72° 26' 06" .2881	h: 117.229 m	H egm-96 : m
NORTE: 1122030.009 m	ESTE: 781070.973 m	H: 125.173 m	

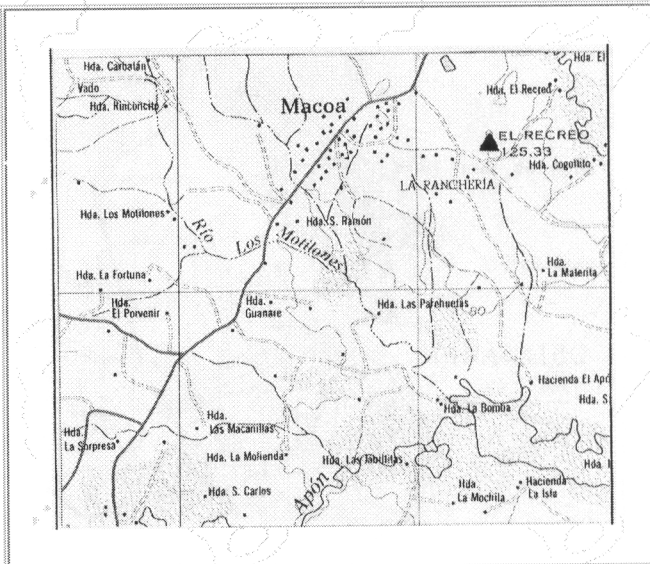
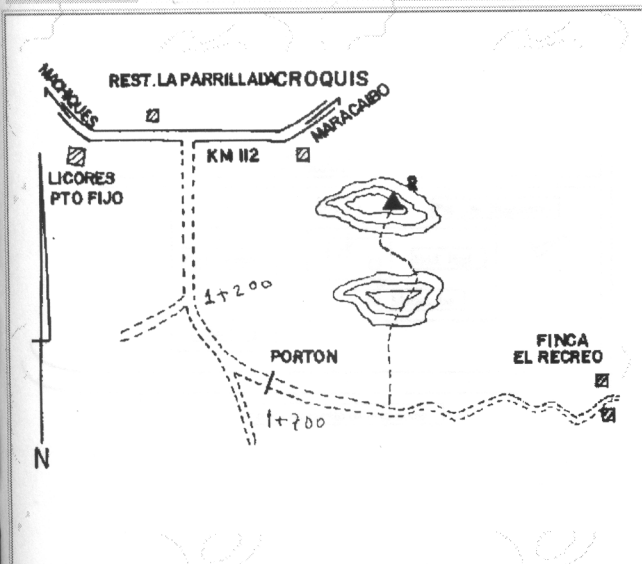

ACCESO: En Machiques de la intersección de vías Machiques-La Fría-Villa del Rosario, siga por esta última hasta recorrer 12 Km y llegar al sitio conocido como el Km 112, continúe a la derecha vía hacienda El Recreo por 1,2 Km y luego recorra 500 m hasta encontrar el portón de la finca, luego se camina en dirección Norte aproximadamente 400 m hasta llegar al vértice en la cima de una pequeña elevación.

INSCRIPCION: EL RECREO 1954



República de Venezuela.
Ministerio del Ambiente y de los Recursos Naturales.
Servicio Autónomo de Geografía y Cartografía Nacional

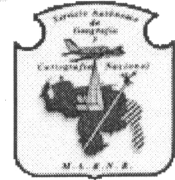

REFERENCIA GEOCENTRICA VENEZOLANA REGVEN

VERTICE: Mamón	ESTADO: Zulia	ORDEN: B	No.:
DATUM: SIRGAS-REGVEN		ELIPSOIDE: GRS-80	FECHA:
LATITUD: 10° 46' 21" .7666	LONGITUD: 71° 40' 02" .1293	h: -6.879 m	H egm-96 : 7,554 m
NORTE: 1192118.151 m	ESTE: 208298.848 m		H: m

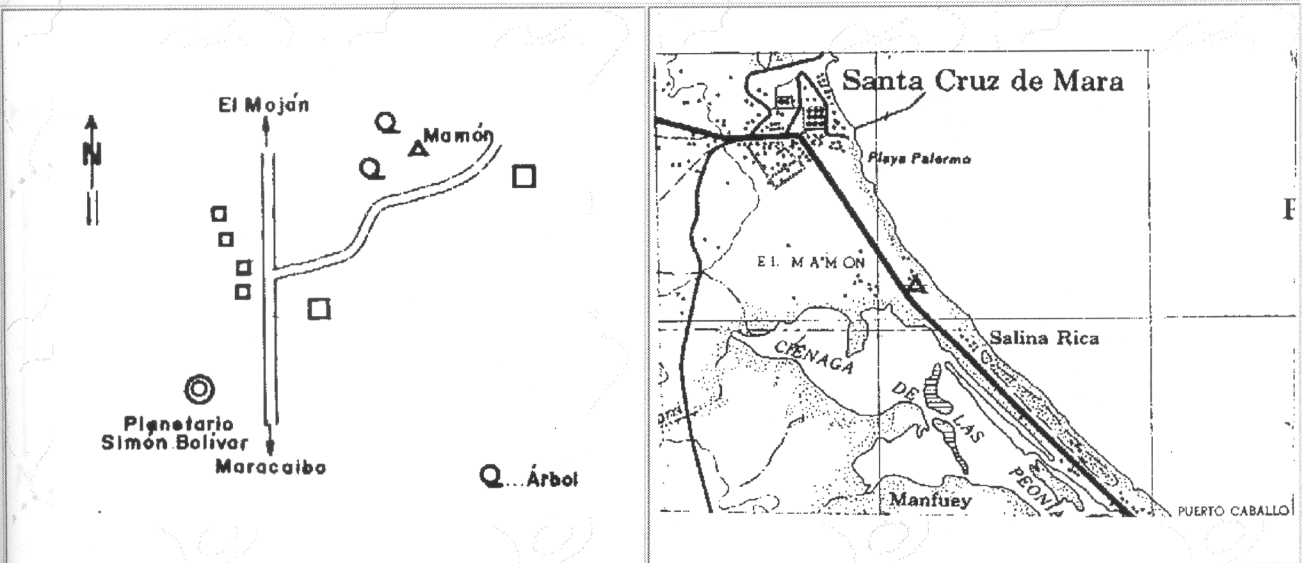

ACCESO: Desde el Planetario Simón Bolívar, en Santa Cruz de Mara, vía El Moján, se recorren más o menos 300 m, luego se cruza a la derecha por camino carretero más o menos 200 m. El vértice posee cuatro tubos de protección.

INSCRIPCION: MAMON CARTOGRAFIA NACIONAL

[Menu Principal](#)



República de Venezuela.
Ministerio del Ambiente y de los Recursos Naturales.
Servicio Autónomo de Geografía y Cartografía Nacional



REFERENCIA GEOCENTRICA VENEZOLANA REGVEN

VERTICE: Maracaibo	ESTADO: Zulia	ORDEN: A	No.: 3
DATUM: SIRGAS-REGVEN		ELIPSOIDE: GRS-80	FECHA: 1995
LATITUD: 10° 40' 26" .3189	LONGITUD: 71° 37' 27" .9533	h: 28.424 m	H egm-96: 42,954 m
NORTE: 1181149.898 m	ESTE: 212892.423 m		H: m

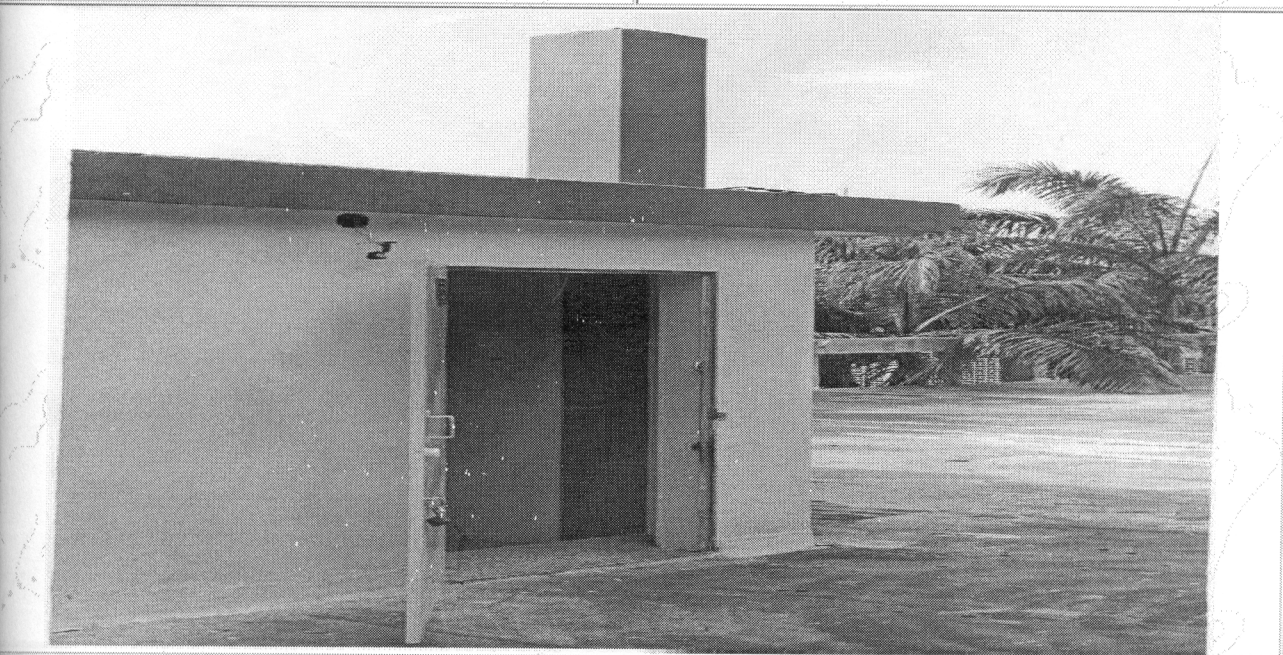
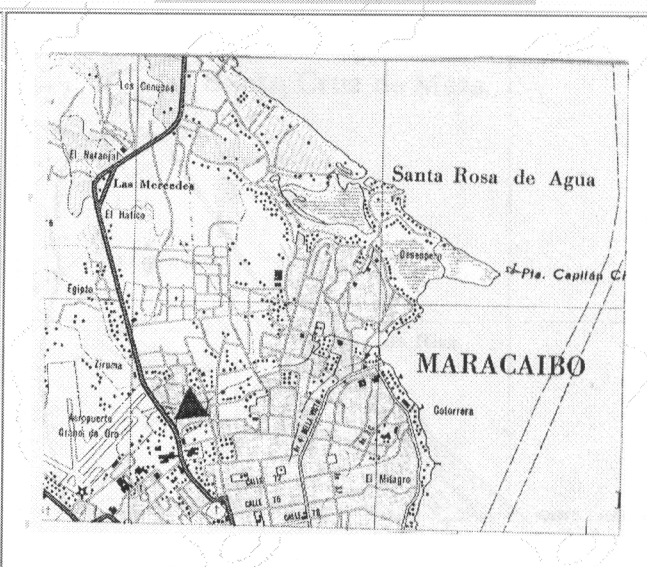
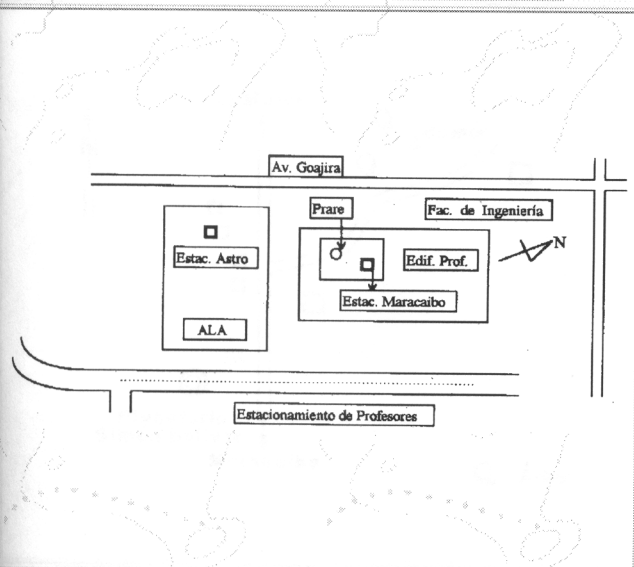

ACCESO: Avenida 16A, Esquina Calle Cecilio Acosta, Facultad de Ingeniería-Universidad del Zulia, Azotea del Edificio de Profesores-Laboratorio de Geodesia Física y Satelital. Es un monumento de concreto de 1,8 m de altura, ubicado en una esquina del techo del Laboratorio. En su parte superior posee una placa de acero de (30cm) de diámetro y (0,13cm) de espesor, con un perno de acero de (0,22cm) de altura.

INSCRIPCION:



República de Venezuela.
Ministerio del Ambiente y de los Recursos Naturales.
Servicio Autónomo de Geografía y Cartografía Nacional



REFERENCIA GEOCENTRICA VENEZOLANA REGVEN

VERTICE: Mirador	ESTADO: Zulia	ORDEN: B	No.: 9
DATUM: SIRGAS-REGVEN		ELIPSOIDE: GRS-80	FECHA: 1995
LATITUD: 08° 37' 00" .2097	LONGITUD: 72° 33' 20" .1242	h: 56.685 m	H egm-96 : m
NORTE: 953338.99 m	ESTE: 769030.151 m		H: 62.209 m

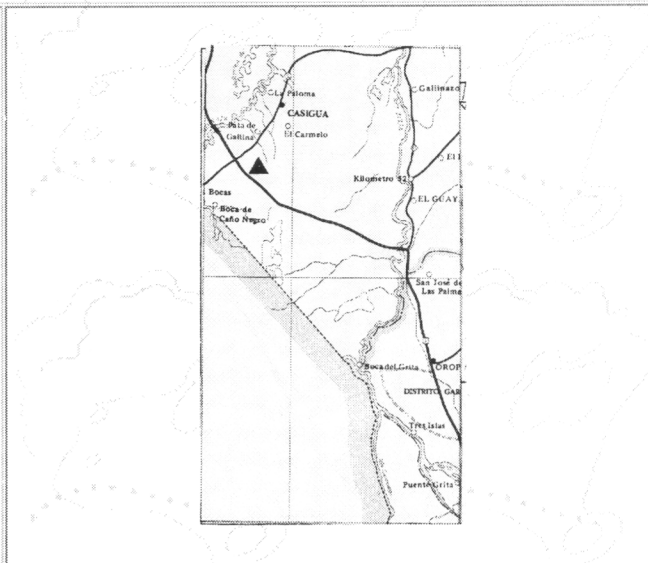
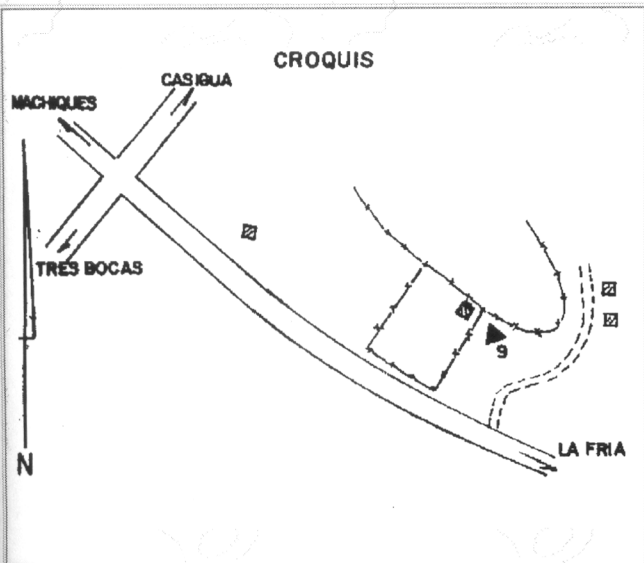

ACCESO: De la alcabala de la G.N. En la intersección de vías (Casigua-Tres Bocas-Machiques-La Fría) vía la Fría se recorren 7 Km hasta llegar al sitio Mirador. El vértice se encuentra al lado izquierdo de la vía más o menos 15 m antes de una cisterna abandonada.

INSCRIPCION: MIRADOR 9 REGVEN 1995

Menu Principal



República de Venezuela.
Ministerio del Ambiente y de los Recursos Naturales.
Servicio Autónomo de Geografía y Cartografía Nacional

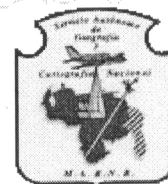

REFERENCIA GEOCENTRICA VENEZOLANA REGVEN

VERTICE: Por Fin 2	ESTADO: Zulia	ORDEN: B	No.: 1-A
DATUM: SIRGAS-REGVEN		ELIPSOIDE: GRS-80	FECHA: 1999
LATITUD: 08° 55' 20" .0356	LONGITUD: 72° 38' 44" .9214	h: 51.636 m	H egm-96 : 57,376 m
NORTE: 987079.615 m	ESTE: 758883.086 m		H: m

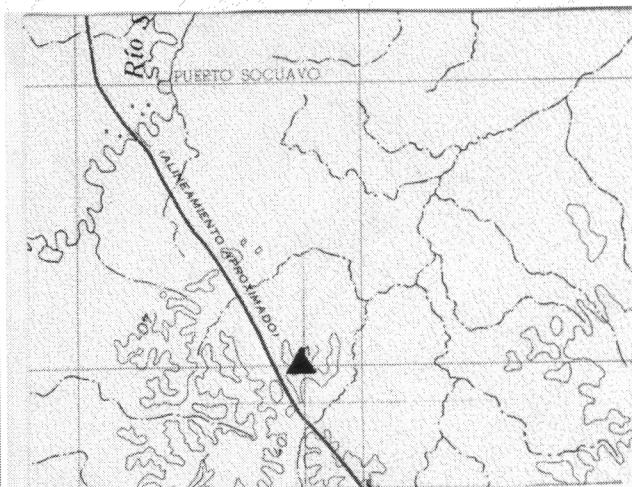
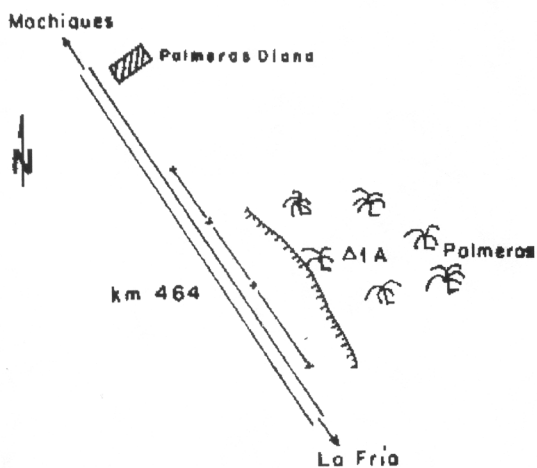

ACCESO: De las oficinas de Palmeras Diana, en la Machiques-La Fría, por esta ultima vía se recorre 3 Km, el vértice se haya en una pequeña elevación rodeada de palmeras, en el Km 464. Poste de 30 cm de alto.

INSCRIPCION: POR FIN 2.

[Menu Principal](#)