

RED GEODÉSICA MUNICIPAL
Estado Zulia
Municipio Valmore



**TRANSFERENCIA DE INFORMACION Y TECNOLOGIA
PARA LA IMPLEMENTACION DEL CATASTRO
EN EL MUNICIPIO VALMORE RODRIGUEZ
ESTADO ZULIA**



RED GEODESICA MUNICIPAL

VERTICE : POZO 492	ESTADO: ZULIA	HOJA:	No.: 01
DATUM: SIRGAS - REGVEN	ELIPSOIDE: GRS - 80	FECHA: 12/06/07	

VERTICE PRINCIPAL

LATITUD: 10° 01' 26.0358 N	LONGITUD: 71° 09' 37.1528 O	h. (m): -7.943	HUSO: 19
NORTE (m): 1108832.137	ESTE (m): 263202.861	H. GEOIDVEN (m): 7.120	

VERTICE REFERENCIA

LATITUD: 10° 01' 26.4262" N	LONGITUD: 71° 09' 38.9339" O	h. (m): -8.655	HUSO: 19
NORTE (m): 1108844.492	ESTE (m) : 263148.684	H. GEOIDVEN (m): 6.410	

CROQUIS DE LOCALIZACION



UBICACION RELATIVA LOCAL



UBICACION : En la vía nacional a Bachaquero, girar a la derecha en el aviso de la planta de vapor HH-8, recorrer \approx 900 m hasta llegar a la planta HJJG-1, girar a la derecha en la vía adyacente a esta, recorrer \approx 350 m pasando por la EF-HH-6 a unos 150 m de este se encuentra el pozo inactivo LB-1750, luego seguir y tomar la entrada inmediata a la derecha hasta el pozo 492- PDVSA

**CARACTERISTICAS FISICAS DEL VERTICE:
OBSERVACIONES:**



VERTICE PRINCIPAL



VERTICE AUXILIAR

INSCRIPCION: ALCALDIA VALMORE RODRIGUEZ No. 01 PLANIMARA



**TRANSFERENCIA DE INFORMACION Y TECNOLOGIA
PARA LA IMPLEMENTACION DEL CATASTRO
EN EL MUNICIPIO VALMORE RODRIGUEZ
ESTADO ZULIA**



RED GEODESICA MUNICIPAL

VERTICE : POZO 1888	ESTADO: ZULIA	HOJA:	No.: 02
DATUM: SIRGAS - REGVEN	ELIPSOIDE: GRS - 80	FECHA: 14/06/07	

VERTICE PRINCIPAL

LATITUD: 10° 03' 58.8802" N	LONGITUD: 71° 07' 40.6980" O	h. (m): 0.253	HUSO: 19
NORTE (m): 1113506.265	ESTE (m): 266780.651	H. GEOIDVEN (m): 15.110	

VERTICE REFERENCIA

LATITUD: 10° 03' 57.4536" N	LONGITUD: 71° 07' 42.9076" O	h. (m): -0.119	HUSO: 19
NORTE (m): 1113462.782	ESTE (m): 266725.250	H. GEOIDVEN (m): 14.140	

CROQUIS DE LOCALIZACION



UBICACION RELATIVA LOCAL



UBICACION : En la Finca que es propiedad de Lisandro Barrera, tomar la Carretera Lagurilla-San Pedro tomar la calle GG a mano izquierda hasta llegar a la Estacion Electrica, cruzar a mano izquierda para tomar la FF hasta llegar a la Calle FF104 y luego seguir hasta localizar el Pozo 1888

CARACTERISTICAS FISICAS DEL VERTICE:

OBSERVACIONES:



VERTICE PRINCIPAL



VERTICE AUXILIAR

INSCRIPCION: ALCALDIA VALMORE RODRIGUEZ No. 02 PLANIMARA



TRANSFERENCIA DE INFORMACION Y TECNOLOGIA
PARA LA IMPLEMENTACION DEL CATASTRO
EN EL MUNICIPIO VALMORE RODRIGUEZ
ESTADO ZULIA



RED GEODESICA MUNICIPAL

VERTICE : LA ZONA	ESTADO: ZULIA	HOJA:	No.: 03
DATUM: SIRGAS - REGVEN	ELIPSOIDE: GRS - 80	FECHA: 11/06/07	

VERTICE PRINCIPAL

LATITUD: 10° 06' 22.2193" N	LONGITUD: 71° 05' 21.1472" O	h. (m): 8.740	HUSO: 19
NORTE (m): 1117883.949	ESTE (m): 271059.020	H. GEOIDVEN (m): 23.450	

VERTICE REFERENCIA

LATITUD: 10° 06' 19.2699" N	LONGITUD: 71° 05' 21.4113" O	h. (m): 8.819	HUSO: 19
NORTE (m): 1117793.975	ESTE (m) : 271050.400	H. GEOIDVEN (m): 23.530	

CROQUIS DE LOCALIZACION

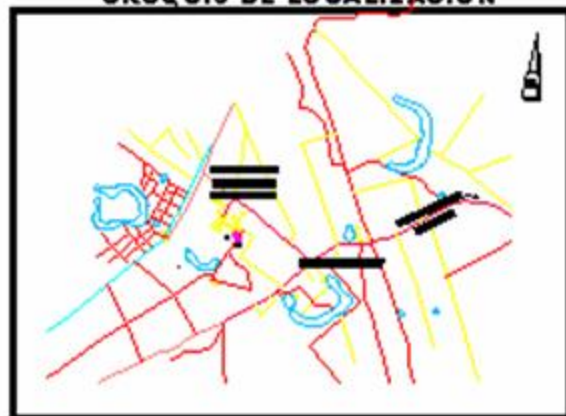

UBICACION RELATIVA LOCAL



UBICACION: TOMAR LA CARRETERA LA RA-ZULIA ENTRANDO POR EL COROZO N° 3
TOMAR LA VIA ZIPAYARE RECORRERLA HASTA LLEGAR A LA CALLE DONDE ESTA
UBICADA LA ESCUELA GRANJA A GROPECUARIA FRANCISCO JUGO.

CARACTERISTICAS FISICAS DEL VERTICE:

OBSERVACIONES:



VERTICE PRINCIPAL



VERTICE AUXILIAR

INSCRIPCION: ALCALDIA VALMORE RODRIGUEZ No. 03 PLANIMARA



TRANSFERENCIA DE INFORMACION Y TECNOLOGIA
PARA LA IMPLEMENTACION DEL CATASTRO
EN EL MUNICIPIO VALMORE RODRIGUEZ
ESTADO ZULIA



RED GEODESICA MUNICIPAL

VERTICE : BURRO NEGRO	ESTADO: ZULIA	HOJA:	No.: 04
DATUM: SIRGAS - REGVEN	ELIPSOIDE: GRS - 80	FECHA: 08/06/07	

VERTICE PRINCIPAL

LATITUD: 10° 10' 24.2862" N	LONGITUD: 71° 02' 07.4857" O	h. (m): 62.533	HUSO: 19
NORTE (m): 1125285.560	ESTE (m): 277002.924	H. GEOIDVEN (m): 77.030	

VERTICE REFERENCIA

LATITUD: 10° 10' 26.2231" N	LONGITUD: 71° 02' 05.0697" O	h. (m): 61.721	HUSO: 19
NORTE (m): 1125344.621	ESTE (m) : 277076.854	H. GEOIDVEN (m): 76.220	

CROQUIS DE LOCALIZACION

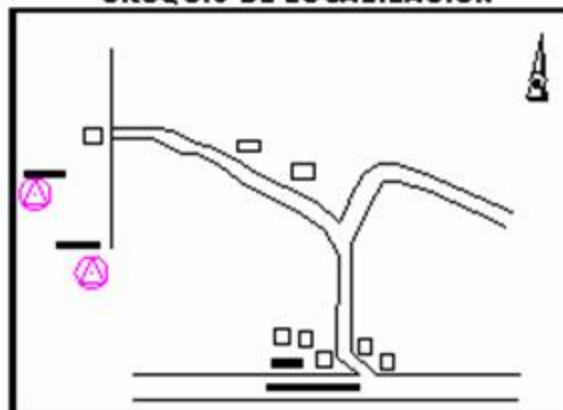

UBICACION RELATIVA LOCAL



UBICACION : Sector Vallenato dentro de la Finca Vallenato, tomar la Carretera Lara-Zulia en sentido Bachaquero-Maracaibo, llegar al sector Plan Borito, cruzar a mano izquierda recorrer 3 km hasta llegar a la Y entrar por el porton que esta a mano izquierda de la Finca Vallenato.

CARACTERISTICAS FISICAS DEL VERTICE:

OBSERVACIONES:



VERTICE PRINCIPAL



VERTICE AUXILIAR

INSCRIPCION: ALCALDIA VALMORE RODRIGUEZ No. 04 PLANIMARA



**TRANSFERENCIA DE INFORMACION Y TECNOLOGIA
PARA LA IMPLEMENTACION DEL CATASTRO
EN EL MUNICIPIO VALMORE RODRIGUEZ
ESTADO ZULIA**



RED GEODESICA MUNICIPAL

VERTICE : LA AGUJA	ESTADO: ZULIA	HOJA:	No.: 05
DATUM: SIRGAS - REGVEN	ELIPSOIDE: GRS - 80	FECHA: 13/06/07	

VERTICE PRINCIPAL

LATITUD: 10° 14' 04.7301" N	LONGITUD: 71° 54' 10.2274" O	h. (m): 349.882	HUSO: 19
NORTE (m): 1131971.226	ESTE (m): 291572.395	H. GEODIVEN (m): 363.890	

VERTICE REFERENCIA

LATITUD: 10° 14' 01.0448" N	LONGITUD: 70° 54' 12.9779" O	h. (m): 346.755	HUSO: 19
NORTE (m): 1131858.475	ESTE (m) : 291488.009	H. GEODIVEN (m): 360.760	

CROQUIS DE LOCALIZACION



UBICACION RELATIVA LOCAL

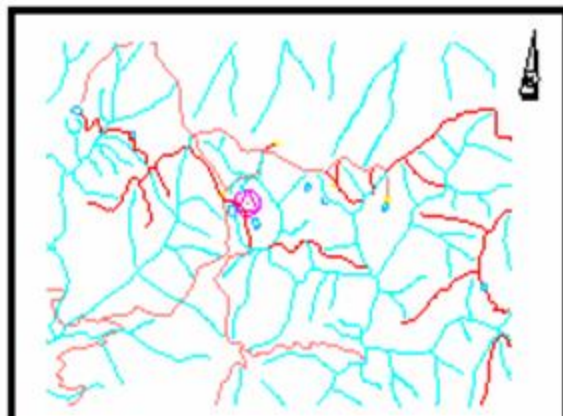

UBICACION : Sector La Aguja, tomando la vía que va a las Piñas- El Cruce, en la Poblacion de Zipayare, al llegar a la escuela cruzar amano izquierda el camino que va al Cerro La Aguja, recorrer 6 Km aproximadamente hasta llegar a la Finca Los Olivos de Luis Castro.

CARACTERISTICAS FISICAS DEL VERTICE:

OBSERVACIONES:



VERTICE PRINCIPAL



VERTICE AUXILIAR

INSCRIPCION: ALCALDIA VALMORE RODRIGUEZ No. 5 PLANIMARA



TRANSFERENCIA DE INFORMACION Y TECNOLOGIA
PARA LA IMPLEMENTACION DEL CATASTRO
EN EL MUNICIPIO VALMORE RODRIGUEZ
ESTADO ZULIA



RED GEODESICA MUNICIPAL

VERTICE : EL CRUCE	ESTADO: ZULIA	HOJA:	No.: 06
DATUM: SIRGAS - REGVEN	ELIPSOIDE: GRS - 80	FECHA: 13/06/07	

VERTICE PRINCIPAL

LATITUD: 10° 11' 14.8336" N	LONGITUD: 70° 52' 08.1241" O	h. (m): 212.069	HUSO: 19
NORTE (m): 1126728.920	ESTE (m): 295258.610	H. GEODIVEN (m): 225.730	

VERTICE REFERENCIA

LATITUD: 10° 11' 20.8932" N	LONGITUD: 70° 52' 06.3396" O	h. (m): 210.572	HUSO: 19
NORTE (m): 1126914.805	ESTE (m) : 295314.007	H. GEODIVEN (m): 224.240	

CROQUIS DE LOCALIZACION

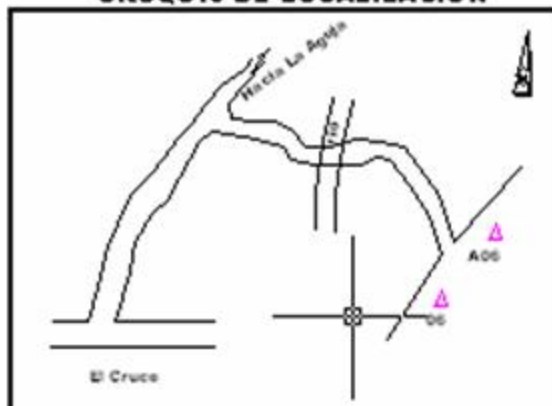

UBICACION RELATIVA LOCAL



UBICACION : DEL CRUCE VIA A LA AGUJA SE RECORREN 2.8 KM. Y SE ENCUENTRAN 2 GUITARRAS, SE ENTRA POR LA DERECHA YA 300 M. ESTA EL RIO, SE CRUZA YA 500 M. ESTA LA CASA DE LA FINCA, AL FRENTE ESTAN LOS VERTICES.

CARACTERISTICAS FISICAS DEL VERTICE:

OBSERVACIONES:



VERTICE PRINCIPAL



VERTICE AUXILIAR

INSCRIPCION: AL CALDIA VALMORE RODRIGUEZ No. 06 PLANIMARA



TRANSFERENCIA DE INFORMACION Y TECNOLOGIA
PARA LA IMPLEMENTACION DEL CATASTRO
EN EL MUNICIPIO VALMORE RODRIGUEZ
ESTADO ZULIA



RED GEODESICA MUNICIPAL

VERTICE : LAS PIÑAS	ESTADO: ZULIA	HOJA:	No.: 07
DATUM: SIRGAS - REGVEN	ELIPSOIDE: GRS - 80	FECHA: 08/06/07	

VERTICE PRINCIPAL

LATITUD: 10° 10' 13.9816" N	LONGITUD: 70° 55' 37.5295" O	h. (m): 123.866	HUSO: 19
NORTE (m): 1124896.372	ESTE (m): 238872.907	H. GEODIVEN (m): 137.810	

VERTICE REFERENCIA

LATITUD: 10°10' 17.6078" N	LONGITUD: 70° 55' 38.3619" O	h. (m): 124.867	HUSO: 19
NORTE (m): 1125007.952	ESTE (m) : 288848.229	H. GEODIVEN (m): 138.830	

CROQUIS DE LOCALIZACION



UBICACION RELATIVA LOCAL



UBICACION : EN SENTIDO LARA- ZULIA, SECTOR ZIPAYARE CRUZANDO A MANO IZQUIERDA EN EL ABASTO LICOREIA MI FORTUNA APROXIMADAMENTE A 7KM, DENTRO DE LA FINCA LAS PIÑAS.

CARACTERISTICAS FISICAS DEL VERTICE:

OBSERVACIONES:



VERTICE PRINCIPAL



VERTICE AUXILIAR

INSCRIPCION: ALCALDIA VALMORE RODRIGUEZ No. 07 PLANIMARA



TRANSFERENCIA DE INFORMACION Y TECNOLOGIA
PARA LA IMPLEMENTACION DEL CATASTRO
EN EL MUNICIPIO VALMORE RODRIGUEZ
ESTADO ZULIA



RED GEODESICA MUNICIPAL

VERTICE : EL CALIENTE	ESTADO: ZULIA	HOJA:	No.: 08
DATUM: SIRGAS - REGVEN	ELIPSOIDE: GRS - 80	FECHA: 07/06/07	

VERTICE PRINCIPAL

LATITUD: 10° 07' 48.7592" N	LONGITUD: 70° 57' 51.0389" O	h. (m): 93.473	HUSO: 19
NORTE (m): 1120458.152	ESTE (m): 284781.410	H. GEOIDVEN (m): 107.600	

VERTICE REFERENCIA

LATITUD: 10° 07' 49.0026" N	LONGITUD: 70° 57' 48.4586" O	h. (m): 92.738	HUSO: 19
NORTE (m): 1120465.158	ESTE (m) : 284860.018	H. GEOIDVEN (m): 106.860	

CROQUIS DE LOCALIZACION



UBICACION RELATIVA LOCAL



UBICACION : CARRETERA LARA-ZULIA AL LLEGAR A LA ENTRADA HACIA EL CACERIO ZIPAYARE ENTRANDO POR LA LICORERIA MI FORTUNA SE RECORRE 2.8KM HASTA EL CENTRO MAGNETICO ESPIRITUAL CRUCE A LA IZQUIERDA Y RECORRE 1 KM. APROX. HASTA LA FINCA FRIJOLERA DONDE ESTAN UBICADOS LOS VERTICES.

CARACTERISTICAS FISICAS DEL VERTICE:

OBSERVACIONES:



VERTICE PRINCIPAL



VERTICE AUXILIAR

INSCRIPCION: ALCALDIA VALMORE RODRIGUEZ No. 08 PLANIMARA



TRANSFERENCIA DE INFORMACION Y TECNOLOGIA
PARA LA IMPLEMENTACION DEL CATASTRO
EN EL MUNICIPIO VALMORE RODRIGUEZ
ESTADO ZULIA



RED GEODESICA MUNICIPAL

VERTICE : EL COROZO	ESTADO: ZULIA	HOJA:	No.: 09
DATUM: SIRGAS - REGVEN	ELIPSOIDE: GRS - 80	FECHA: 11/06/07	

VERTICE PRINCIPAL

LATITUD: 10° 07' 24.9357" N	LONGITUD: 71° 02' 15.6384" O	h. (m): 79.650	HUSO: 19
NORTE (m): 1119775.548	ESTE (m): 276720.161	H. GEOIDVEN (m): 94.160	

VERTICE REFERENCIA

LATITUD: 10° 07' 27.9386" N	LONGITUD: 71° 02' 12.7669" O	h. (m): 83.333	HUSO: 19
NORTE (m): 1119867.282	ESTE (m): 276808.176	H. GEOIDVEN (m): 97.840	

CROQUIS DE LOCALIZACION

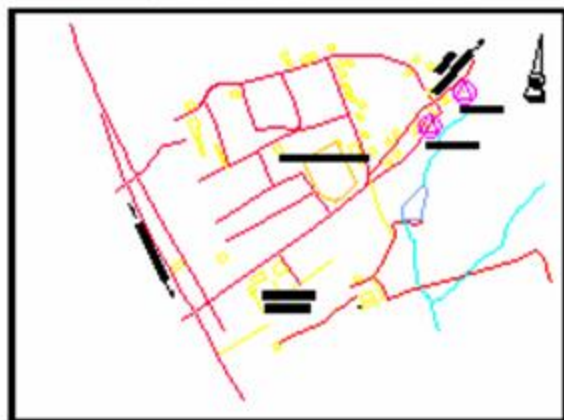

UBICACION RELATIVA LOCAL



UBICACION : SECTOR EL COROZO, VIA CARRETERA LARA- ZULIA, ENTRANDO A MANO DERECHA A 1.5 ~ KM DE LA CARRETERA

CARACTERISTICAS FISICAS DEL VERTICE:

OBSERVACIONES:



VERTICE PRINCIPAL

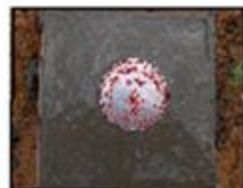

VERTICE AUXILIAR

INSCRIPCION: ALCALDIA VALMORE RODRIGUEZ No. 09 PLANIMARA



TRANSFERENCIA DE INFORMACION Y TECNOLOGIA
PARA LA IMPLEMENTACION DEL CATASTRO
EN EL MUNICIPIO VALMORE RODRIGUEZ
ESTADO ZULIA



RED GEODESICA MUNICIPAL

VERTICE : SABANA DE MACHANGO	ESTADO: ZULIA	HOJA:	No.: 10
DATUM: SIRGAS - REGVEN	ELIPSOIDE: GRS - 80	FECHA: 07/07/07	

VERTICE PRINCIPAL

LATITUD: 10° 04' 20.5346" N	LONGITUD: 70° 59' 35.4273" O	h. (m): 49.057	HUSO: 19
NORTE (m): 1114078.758	ESTE (m): 281563.918	H. GEODIVEN (m): 63.380	

VERTICE REFERENCIA

LATITUD: 10° 04' 21.6889" N	LONGITUD: 70° 59' 33.6400" O	h. (m): 48.905	HUSO: 19
NORTE (m): 1114113.898	ESTE (m) : 281618.567	H. GEODIVEN (m): 63.220	

CROQUIS DE LOCALIZACION



UBICACION RELATIVA LOCAL

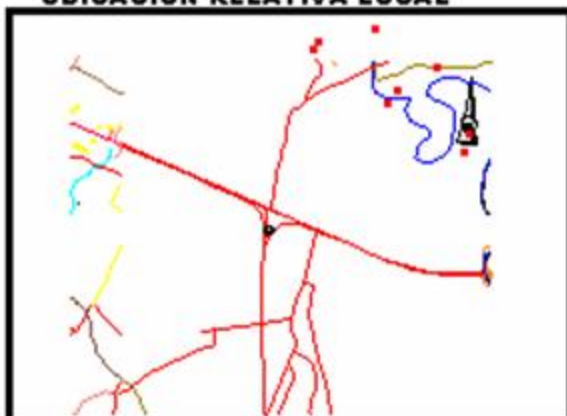

UBICACION :

Tomar la Carretera que va a Bachaquero-Sabana de Machango llegar a la interseccion con carretera Lara - Zulia y en la isla de la interseccion del lado derecho esta ubicado el Vertice.

CARACTERISTICAS FISICAS DEL VERTICE:

OBSERVACIONES:

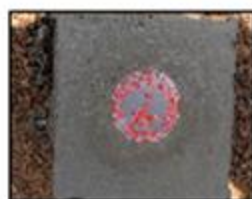

VERTICE PRINCIPAL



VERTICE AUXILIAR

INSCRIPCION: AL CAL DIA VALMORE RODRIGUEZ No. 10 PLANIMARA



TRANSFERENCIA DE INFORMACION Y TECNOLOGIA
PARA LA IMPLEMENTACION DEL CATASTRO
EN EL MUNICIPIO VALMORE RODRIGUEZ
ESTADO ZULIA



RED GEODESICA MUNICIPAL

VERTICE : CIENEGUITA	ESTADO: ZULIA	HOJA:	No.: 11
DATUM: SIRGAS - REGVEN	ELIPSOIDE: GRS - 80	FECHA: 14/06/07	

VERTICE PRINCIPAL

LATITUD: 10° 03' 48.4633" N	LONGITUD: 71° 02' 05.2653" O	h. (m): 10.837	HUSO: 19
NORTE (m): 1113121.254	ESTE (m): 276994.600	H. GEOIDVEN (m): 25.370	

VERTICE REFERENCIA

LATITUD: 10° 03' 49.5140" N	LONGITUD: 71° 02' 02.7170" O	h. (m): 11.249	HUSO: 19
NORTE (m): 1113153.061	ESTE (m) : 277072.410	H. GEOIDVEN (m): 25.780	

CROQUIS DE LOCALIZACION

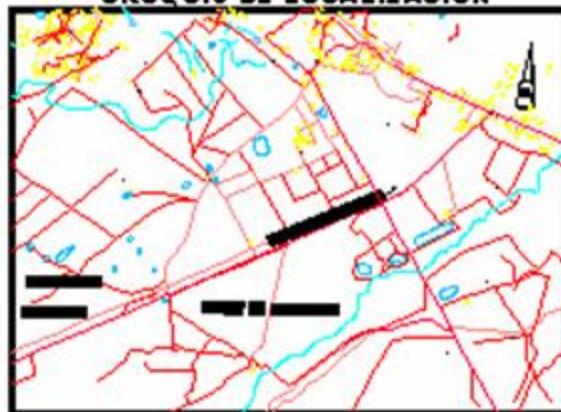

UBICACION RELATIVA LOCAL

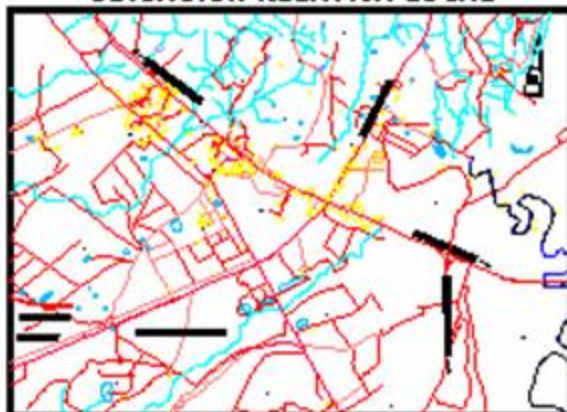

UBICACION : Tomar la Carretera Iara-Zulia sentido Sabana de Machango-Via Zipayare, cruzar a mano izquierda para tomar la Via Cieneguita, al llegar a la Manga de Coleo recorrer 5 Km aproximadamente .

CARACTERISTICAS FISICAS DEL VERTICE:

OBSERVACIONES:

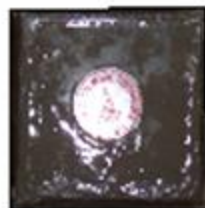
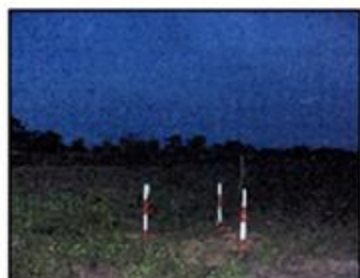

VERTICE PRINCIPAL



VERTICE AUXILIAR

INSCRIPCION: ALCALDIA VALMORE RODRIGUEZ No. 11 PLANIMARA



TRANSFERENCIA DE INFORMACION Y TECNOLOGIA
PARA LA IMPLEMENTACION DEL CATASTRO
EN EL MUNICIPIO VALMORE RODRIGUEZ
ESTADO ZULIA



RED GEODESICA MUNICIPAL

VERTICE : C. CAMARON	ESTADO: ZULIA	HOJA:	No.: 12
DATUM: SIRGAS - REGVEN	ELIPSOIDE: GRS - 80	FECHA: 14/06/07	

VERTICE PRINCIPAL

LATITUD: 10° 01' 13.3565" N	LONGITUD: 71° 00' 19.4159" O	h. (m): 17.841	HUSO: 19
NORTE (m): 1108334.959	ESTE (m): 280189.159	H. GEOIDVEN (m): 31.980	

VERTICE REFERENCIA

LATITUD: 10° 01' 11.3732" N	LONGITUD: 71° 00' 21.5970" O	h. (m): 17.256	HUSO: 19
NORTE (m): 1108274.416	ESTE (m): 280122.354	H. GEOIDVEN (m): 31.500	

CROQUIS DE LOCALIZACION

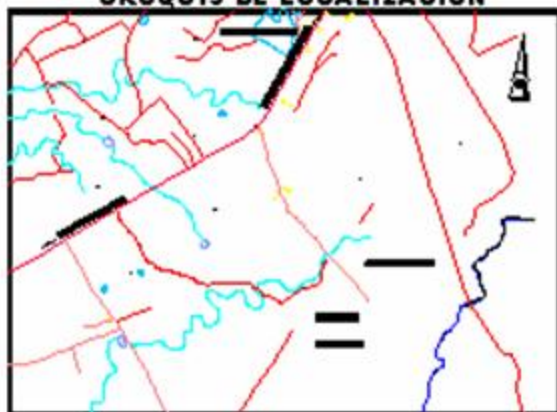

UBICACION RELATIVA LOCAL

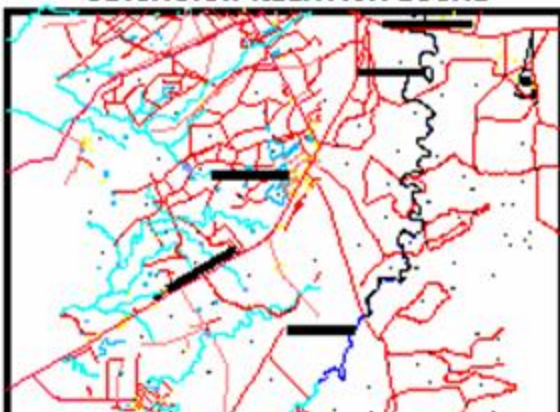

UBICACION : PARTIENDO DE BACHAQUERO HACIA SABANA DE MACHANGO, LLEGAR A LA CURVA DE CAMARON LUEGO CRUZAR A LA DERECHA Y TOMAR LA VIA AGRICOLA CURVA DE CAMARON, LUEGO CRUZAR A LA DERECHA Y RECORRER LA VIA HASTA LLEGAR A LA FINCA LA VIRGINIA EN DONDE SE UBICAN LOS VERTICES.

CARACTERISTICAS FISICAS DEL VERTICE:

OB SERVACIONES:



VERTICE PRINCIPAL



VERTICE AUXILIAR

INSCRIPCION: AL CALDIA VALMORE RODRIGUEZ No. 12 PLANIMARA



TRANSFERENCIA DE INFORMACION Y TECNOLOGIA
PARA LA IMPLEMENTACION DEL CATASTRO
EN EL MUNICIPIO VALMORE RODRIGUEZ
ESTADO ZULIA



RED GEODESICA MUNICIPAL

VERTICE : POZO 1353	ESTADO: ZULIA	HOJA:	No.: 13
DATUM: SIRGAS - REGVEN	ELIPSOIDE: GRS - 80	FECHA: 12/06/07	

VERTICE PRINCIPAL

LATITUD: 10° 00' 33.3285" N	LONGITUD: 71° 05' 47.1101" O	h. (m): -4.383	HUSO: 19
NORTE (m): 1107167.031	ESTE (m): 270199.842	H. GEOIDVEN (m): 10.530	

VERTICE REFERENCIA

LATITUD: 10° 00' 34.7708" N	LONGITUD: 71° 05' 45.8266" O	h. (m): -3.947	HUSO: 19
NORTE (m): 1107211.107	ESTE (m) : 270239.221	H. GEOIDVEN (m): 10.970	

CROQUIS DE LOCALIZACION



UBICACION RELATIVA LOCAL



UBICACION : CARRETERA LAGUNILLAS-BACHAQUERO, APROX. 3KM. DEL SECTOR LAS CUATROS BOCAS A MANO DERECHA EN EL SENTIDO BACHAQUERO-LAGUNILLAS, LUEGO RECORRER APROX. 1.5 KM. HASTA LA FINCA LAS YAIRAS.

CARACTERISTICAS FISICAS DEL VERTICE:

OBSERVACIONES:



VERTICE PRINCIPAL



VERTICE AUXILIAR

INSCRIPCION: ALCALDIA VALMORE RODRIGUEZ No. 13 PLANIMARA



TRANSFERENCIA DE INFORMACION Y TECNOLOGIA
PARA LA IMPLEMENTACION DEL CATASTRO
EN EL MUNICIPIO VALMORE RODRIGUEZ
ESTADO ZULIA



RED GEODESICA MUNICIPAL

VERTICE : EL CINCO	ESTADO: ZULIA	HOJA:	No.: 14
DATUM: SIRGAS - REGVEN	ELIPSOIDE: GRS - 80	FECHA: 14/06/07	

VERTICE PRINCIPAL

LATITUD: 09° 57' 41.0626" N	LONGITUD: 71° 00' 55.5080" O	h. (m): 5.463	HUSO: 19
NORTE (m): 1101817.869	ESTE (m): 279049.997	H. GEOIDVEN (m): 20.070	

VERTICE REFERENCIA

LATITUD: 09° 57' 38.8612" N	LONGITUD: 71° 00' 55.1910" O	h. (m): 4.379	HUSO: 19
NORTE (m): 1101750.162	ESTE (m): 279059.243	H. GEOIDVEN (m): 18.990	

CROQUIS DE LOCALIZACION



UBICACION RELATIVA LOCAL



UBICACION : PARTIENDO DESDE BACHAQUERO HACIA SABANA DE MENDOZA, CRUZAR A MANO DERECHA EN EL SECTOR CHIPORORO HASTA LLEGAR EN LA INTERSECCION EN T Y CRUZAR A MANO DERECHA RECORRER 300 M. HASTA ENCONTRAR LA VIA A MANO IZQUIERDA QUE CONDUCE A LOS SEMBRADIOS DE LECHOZA EN LA HDA. AGROPECUARIA DISNEY PROPIEDAD DE VICENT CIONTI

CARACTERISTICAS FISICAS DEL VERTICE:

OBSERVACIONES:



VERTICE PRINCIPAL



VERTICE AUXILIAR

INSCRIPCION: ALCALDIA VALMORE RODRIGUEZ No. 14 PLANIMARA



TRANSFERENCIA DE INFORMACION Y TECNOLOGIA
PARA LA IMPLEMENTACION DEL CATASTRO
EN EL MUNICIPIO VALMORE RODRIGUEZ
ESTADO ZULIA



RED GEODESICA MUNICIPAL

VERTICE : LOS TEQUES	ESTADO: ZULIA	HOJA:	No.: 15
DATUM: SIRGAS - REGVEN	ELIPSOIDE: GRS - 80	FECHA: 14/06/07	

VERTICE PRINCIPAL

LATITUD: 09° 55' 09.6370" N	LONGITUD: 71° 06' 03.8563" O	h. (m): -12.999	HUSO: 19
NORTE (m): 1097222.728	ESTE (m): 269626.578	H. GEOIDVEN (m): 2.240	

VERTICE REFERENCIA

LATITUD: 09° 55' 06.6777" N	LONGITUD: 71° 06' 02.6021" O	h. (m): -13.289	HUSO: 19
NORTE (m): 1097131.545	ESTE (m): 269664.218	H. GEOIDVEN (m): 1.950	

CROQUIS DE LOCALIZACION



UBICACION RELATIVA LOCAL



UBICACION : AL FINAL DE LA AVENIDA VALMORE RODRIGUEZ DE BACHAQUERO SECTOR LOS TEQUES, SE CRUZA A LA DERECHA Y SE ENCUENTRAN A 100 M. LOS VERTICES.

CARACTERISTICAS FISICAS DEL VERTICE:

OBSERVACIONES:



VERTICE PRINCIPAL



VERTICE AUXILIAR

INSCRIPCION: AL CAL DIA VALMORE RODRIGUEZ No. 15 PLANIMARA



TRANSFERENCIA DE INFORMACION Y TECNOLOGIA
PARA LA IMPLEMENTACION DEL CATASTRO
EN EL MUNICIPIO VALMORE RODRIGUEZ
ESTADO ZULIA



RED GEODESICA MUNICIPAL

VERTICE : MIRAFLORES	ESTADO: ZULIA	HOJA:	No.: 16
DATUM: SIRGAS - REGVEN	ELIPSOIDE: GRS - 80	FECHA: 14/06/07	

VERTICE PRINCIPAL

LATITUD: 09° 57' 51.6090" N	LONGITUD: 71° 07' 57.4942" O	h. (m): -15.929	HUSO: 19
NORTE (m): 1102222.523	ESTE (m): 266195.992	H. GEOIDVEN (m): -0.690	

VERTICE REFERENCIA

LATITUD: 09° 57' 50.0198" N	LONGITUD: 71° 08' 00.2915" O	h. (m): -16.094	HUSO: 19
NORTE (m): 1102174.233	ESTE (m): 266110.452	H. GEOIDVEN (m): -0.850	

CROQUIS DE LOCALIZACION



UBICACION RELATIVA LOCAL

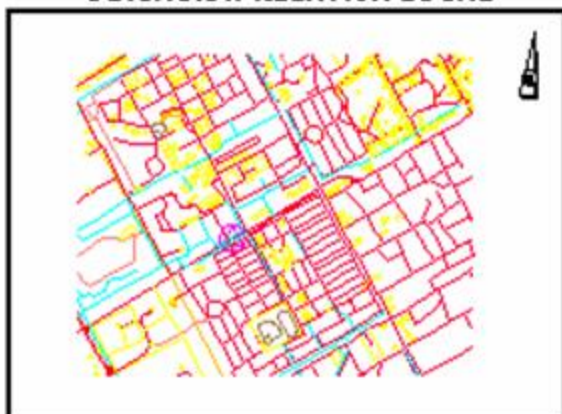

UBICACION : CARRETERA O-O AL LADO DEL DEPOSITO DE PDVSA FRENTE A CAMPO LIDICE.

CARACTERISTICAS FISICAS DEL VERTICE:

OBSERVACIONES:



VERTICE PRINCIPAL

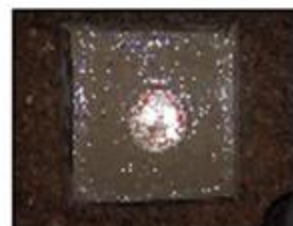

VERTICE AUXILIAR

INSCRIPCION: ALCALDIA VALMORE RODRIGUEZ No. 16 PLANIMARA