

RED GRAVIMÉTRICA ABSOLUTA DE VENEZUELA

Estado Apure

Municipio Rómulo Gallegos

Estación : Elorza



INSTITUTO GEOGRAFICO
DE VENEZUELA
SIMON BOLIVAR

RED GRAVIMÉTRICA VENEZOLANA

ESTACION: Elorza					PAIS: Venezuela		ESTADO: Apure	
MUNICIPIO: Rómulo Gallegos					ORDEN: 0		FECHA: 17/07/2016	
COORDENADAS GEODESICAS					COORDENADAS UTM (DATUM SIRGAS-REGVEN)			
LATITUD:	07°	03'	41" N	h (m)	NORTE (m)	ESTE (m)	HUSO	GRAVEDAD (mGal)
LONGITUD:	69°	30'	16" W	76	780565	444286	19	978064,724

CROQUIS



ACCESO - DESCRIPCIÓN

Se encuentra en el Centro poblado de Elorza en la sede de la casa parroquial de Elorza al lado de la alcaldía. El vértice gravimétrico orden 0 está ubicado aproximadamente a 0.50 m de la escalera para ir al piso superior de la casa parroquial.

FOTOGRAFIA PANORÁMICA



FOTOGRAFIA ESTACIÓN

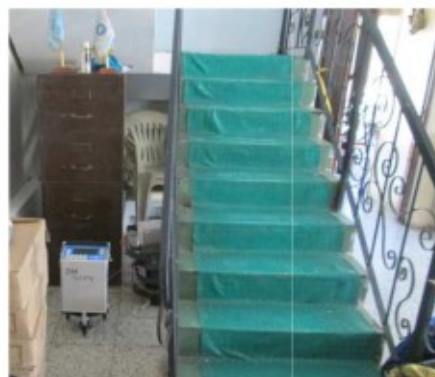

OPERADORES: Carlos Castro, Iuri Bjorkstrom, Nuris Orihuela, José N. Hernández, Nilbeny Cano, Danys Zambrano.

EQUIPO: A-10

SERIAL:

INSCRIPCION PLACA: RED GRAVIMETRICA VENEZOLANA ELORZA 2016