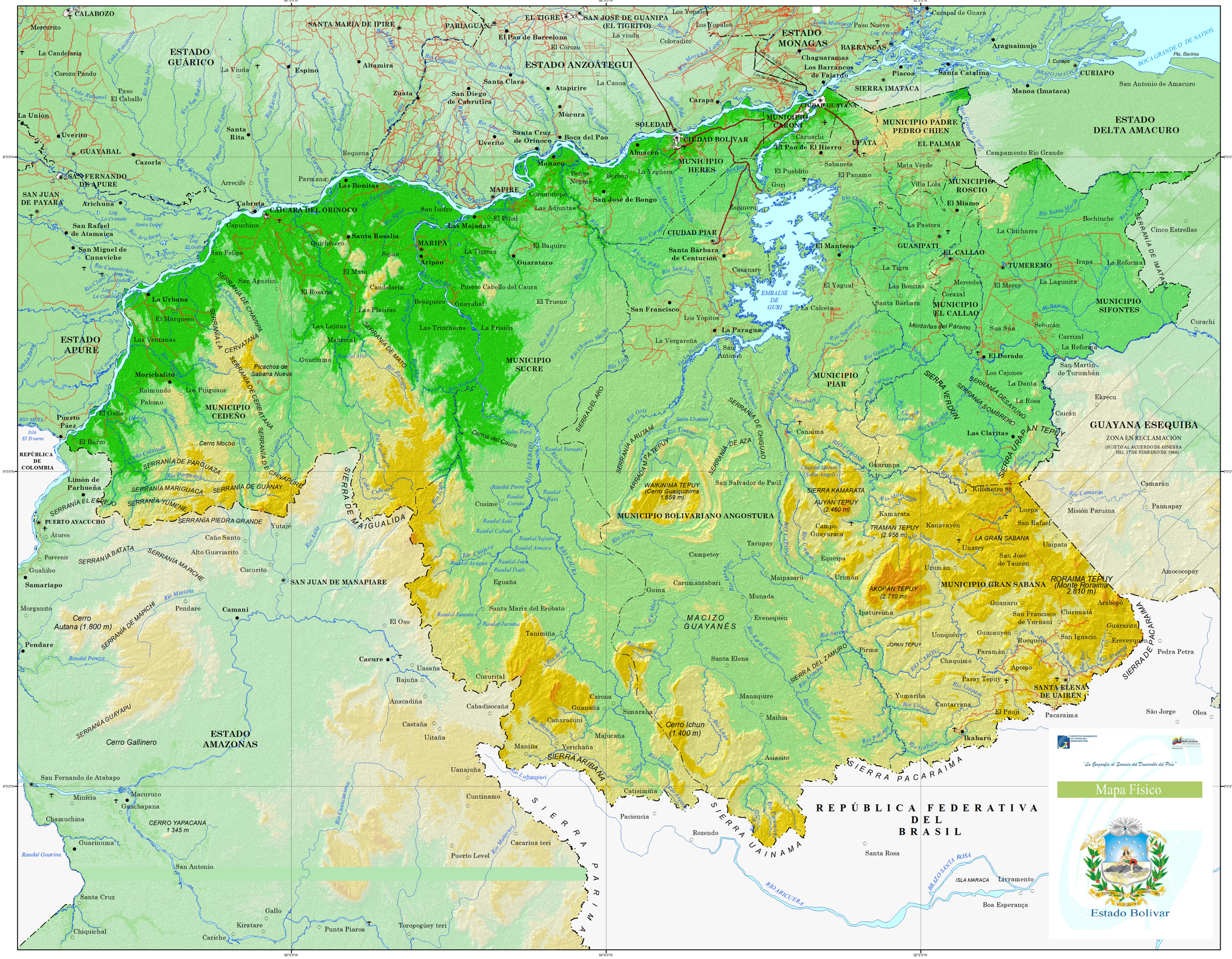
ESTADO GUÁRICO
ESTADO ANZOÁTEGUI
ESTADO MONAGAS
ESTADO DELTA AMACURO
ESTADO APURE
ESTADO AMAZONAS
GUAYANA ESEQUIBA
ZONA EN RECLAMACIÓN
(SUJETO AL ACUERDO DE GINEBRA DEL 17 DE FEBRERO DE 1966)
REPÚBLICA DE COLOMBIA
REPÚBLICA FEDERATIVA DEL BRASIL
CIUDAD BOLIVAR
PUERTO ORDAZ
MUNICIPIO CARONÍ
MUNICIPIO HERES
MUNICIPIO SUCRE
MUNICIPIO CEDEÑO
MUNICIPIO PIAR
MUNICIPIO SIFONTES
MUNICIPIO EL CALLAO
MUNICIPIO ROSCIO
MUNICIPIO PADRE PEDRO CHIEN
MUNICIPIO GRAN SABANA
MUNICIPIO BOLIVARIANO ANGOSTURA
MACIZO GUAYANÉS
SIERRA DE MAIGUALIDA
SIERRA DEL ARO
SIERRA ARIBANA
SIERRA PARIMA
SIERRA UAINAMA
SIERRA PACARAIMA
SIERRA DE PACARAIMA
SIERRA DEL ZAMURO
SIERRA VERDUN
SIERRA URAPAN TEPUY
SIERRA KAMARATA
SERRANÍA DE PARGUAZA
SERRANÍA MARIGUACA
SERRANÍA YUMENE
SERRANÍA PIEDRA GRANDE
SERRANÍA BATATA
SERRANÍA MAPICHE
SERRANÍA DE MAPICHÍ
SERRANÍA GUAYAPU
SERRANÍA DE CHAVIPA
SERRANÍA LA CERVATANA
SERRANÍA DE CERBATANA
SERRANÍA DE CHINAPURE
SERRANÍA DE GUANAY
SERRANÍA DE MAYO
SERRANÍA DE AZA
SERRANÍA DE CHIGUAO
SERRANÍA A RUTANI
ARRADA NI PA TEPUY
SERRANÍA DE IMATACA
SERRANÍA EL ESPEJO
WAIKINIMA TEPUY (Cerro Guaiquinima 1.659 m)
AUYÁN TEPUY (2.460 m)
TRAMAN TEPUY (2.956 m)
AKOPÁN TEPUY (2.710 m)
RORAIMA TEPUY (Monte Roraima 2.810 m)
Cerro Autana (1.800 m)
Cerro Ichun (1.400 m)
CERRO YAPACANA 1 345 m
Cerro Gallinero
EMBALSE DE GURI
SAN JUAN DE MANAPIARE
PUERTO AYACUCHO
SANTA ELENA DE UAIRÉN
Ikabaru
Puerto Ordaz
Ciudad Bolívar
Tumeremo
Upata
Guasipati
Caicara del Orinoco
Puerto Páez
Puerto Carreño
Tucupita
Curiapo
Boca del Pao
Boca Grande o de Mayos
Pta. Barima
Río Orinoco
Río Caroní
Río Caura
Río Cuyuni
Río Negro
Río Branco
Río Uraricuera
Río Parima
Río Mavaca
Río Orinoco
Río Casiquiare
Río Guainía
Río Negro
Río Uaupés
Río Vaupés
Río Guaviare
Río Inírida
Río Orinoco
Río Meta
Río Arauca
Río Apure
Río Cinaruco
Río Capanaparo
Río Caura
Río Caroní
Río Paragua
Río Cuyuni
Río Mazaruni
Río Essequibo
Río Rupununi
Río Tacutu