

# El estado y su Fisiografía

El estado Guárico pertenece a las provincias naturales de los Llanos centrales y al Sistema de la Costa. La provincia de los Llanos Centrales se caracteriza por presentar los paisajes de planicies de denudación y de mesas, valles, planicies aluviales y cónicas. La provincia fisiográfica del Sistema de la Costa en la entidad se caracteriza por el paisaje de montaña y el sector de piedemonte, presentando así un relieve accidentado.

Los suelos predominantes son arcillosos con algunas variaciones de textura, por lo general, en las zonas planas el drenaje es muy deficiente y sujeto a inundaciones anuales. Existen áreas apreciables de tierras altas y de moderada fertilidad, localizada en los valles a lo largo de los numerosos ríos que atraviesan la entidad.

Los recursos forestales están limitados por las condiciones físico-naturales de los Llanos, destacando la marcada pobreza de las condiciones físicas del suelo y un régimen climático muy diferenciado que condicionan el desarrollo de comunidades arbóreas, las cuales se encuentran vinculadas a los cursos de los ríos.

Los recursos energéticos constituyen un potencial importante en la entidad, ya que cuenta con una gran reserva de gas natural. Al sur del Estado se localiza la faja petrolífera del Orinoco, donde se ha reactivado la perforación de pozos exploratorios de la subcuenca Guárico.



Imagen elaborada con datos obtenidos a través de una imagen Landsat

## Signos Convencionales

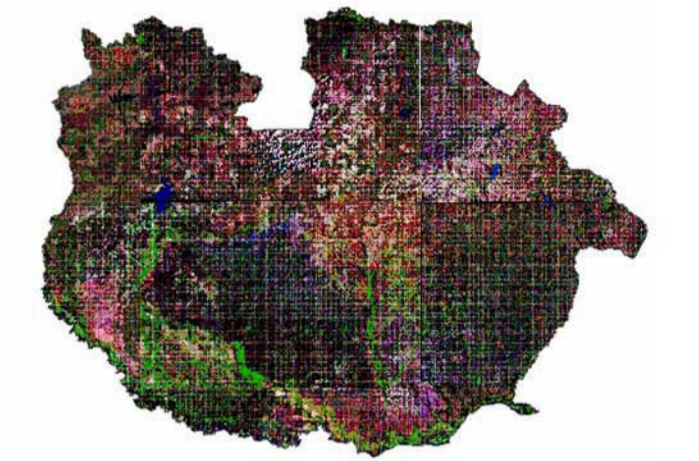
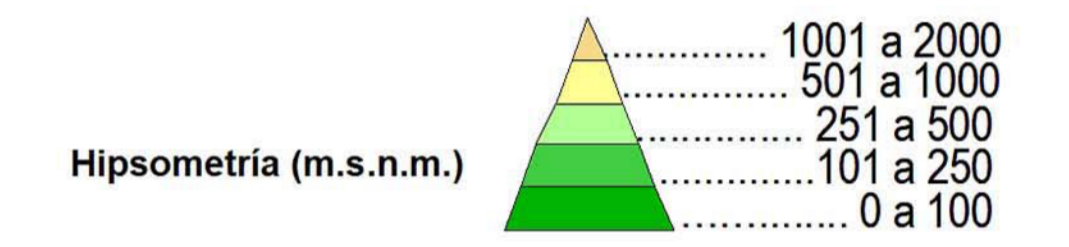

<b>POBLACIÓN</b>	<b>VÍAS DE COMUNICACIÓN</b>
Área Urbana	Autopista
Capital de la República	Camión Parquetada
Capital de Estado	Camión Engarzonada
Capital de Municipio	Camión de Tierra
Capital de Parroquia	Línea Aérea
Centro Poblado	Ferry
Hacienda, Finca y Oros	Teléfono Público
	Puente
	Canal de Navegación
<b>LIMITES</b>	<b>HIDROGRAFÍA</b>
Límite Internacional	Embalse
Límite de Estado	Ríos
Límite de Municipio	Lago, Laguna
Zona de Sobrepeso de Límites	Terreno Anegadizo
<b>OTROS SIGNOS CONVENCIONALES</b>	Aeropuerto Nacional
Aeropuerto Internacional	Caleta

## Situación Relativa



## Información General

Escala 1:550 000  
0 10 20 30 40 50  
Kilómetros

Proyección Cónica Conforme de Lambert, Datum SIRGAS-REGVEN, Elipsoides GRS-80, Origen de Latitud 0° 00' 00", Origen de Longitud -67° 30' 00", Primer Paralelo Director 4° Norte, Segundo Paralelo Director 9° Norte, Este Falso 0 m, Norte Falso 0 m.

Sombreado hipsométrico elaborado a partir de los datos del "Shuttle Radar Topography Mission" (SRTM) realizado por la NASA en el año 2004 y el Modelo Digital de Elevación (DTM) generado por la Gerencia General de Geografía del Instituto Geográfico de Venezuela Simón Bolívar. Los datos fueron sometidos a técnicas de procesamiento digital de imágenes para su estructuración y adaptación final.

División Político Territorial Según Gaceta Oficial N° 22 Extraordinario del Estado Guárico del 16 de Septiembre de 1993

PRIMERA EDICIÓN 2 009

Depósito Legal: XX 00000000

Prohibida su reproducción total o parcial, por cualquier medio sin previa autorización del Instituto Geográfico de Venezuela Simón Bolívar.

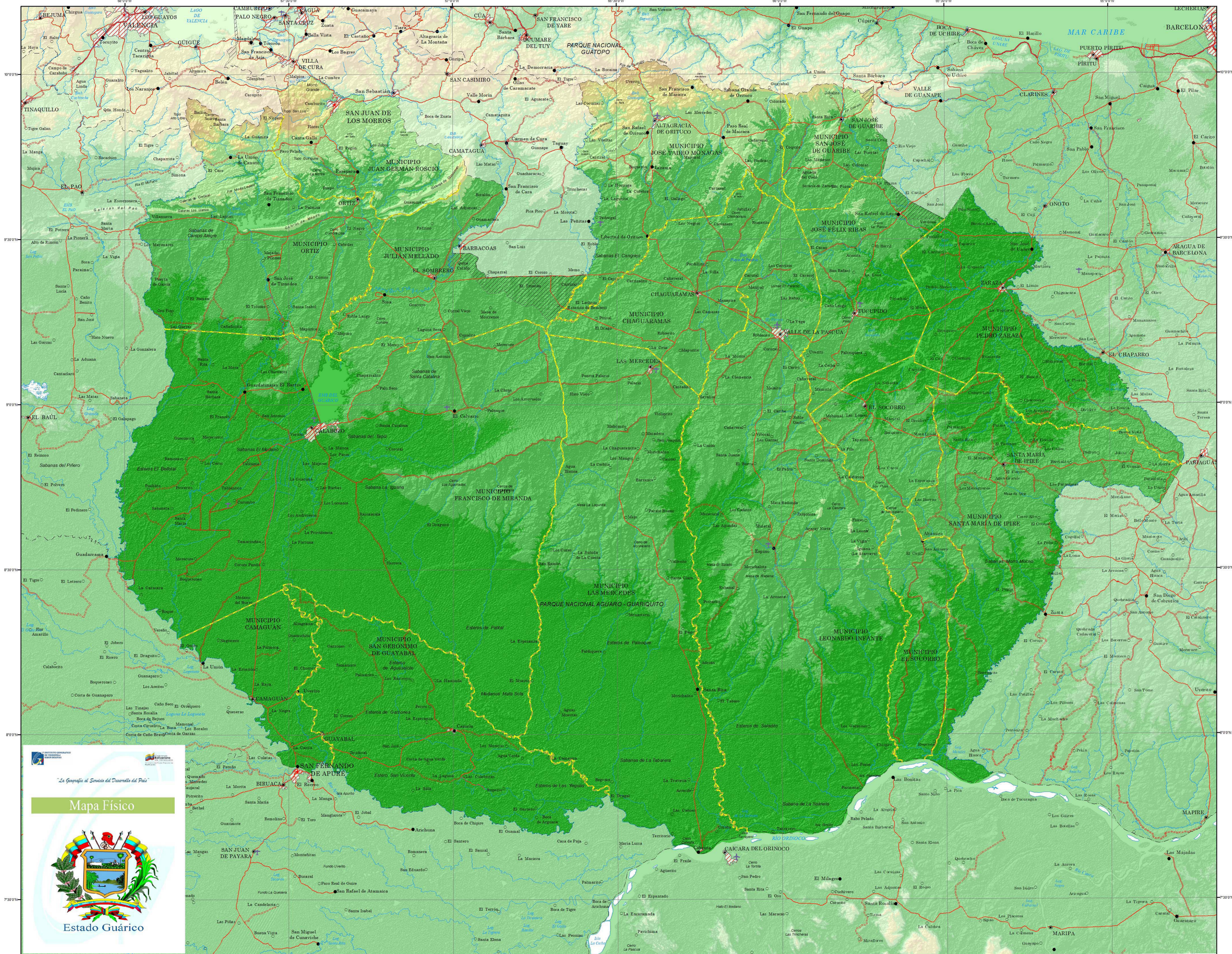

"La Geografía al Servicio del Desarrollo del País"

### Mapa Físico

### Estado Guárico